mBank Dom Maklerski

poniedziałek, 28 maja 2018

# Tydzień na rynkach

Opracowanie: Piotr Neidek

Niniejsza publikacja jest publikacją handlową, prosimy o zapoznanie się z oświadczeniem umieszczonym na jej końcu.

## Rynek polski

### WIG

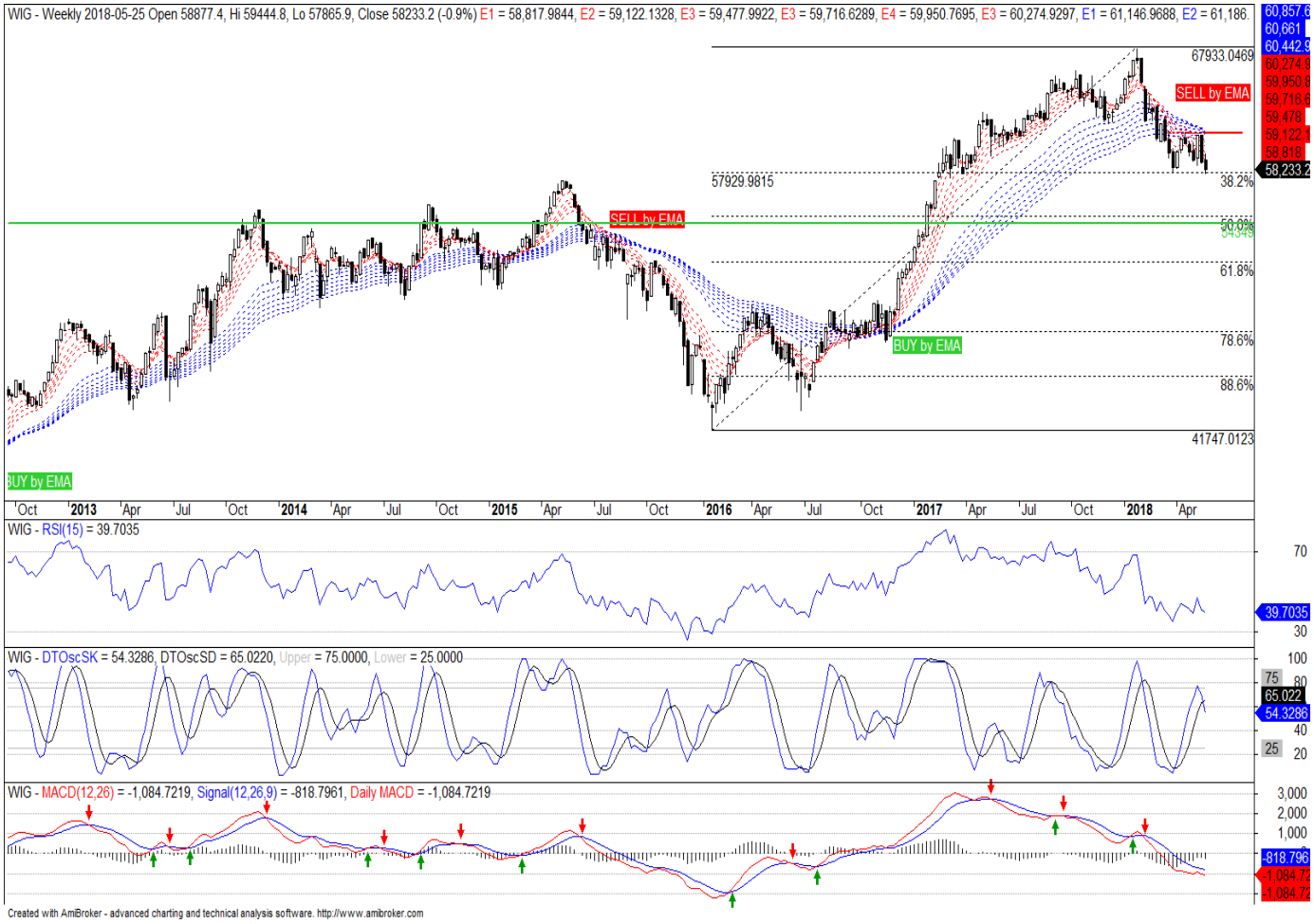


Rysunek 1. WIG – wykres tygodniowy świecowy.

Po osiemnastu miesiącach od ostatniego sygnału kupna BUY by EMA, doszło do wygenerowania średnioterminowego sygnału sprzedaży wg tygodniowych średnich. Po piątkowym zamknięciu pojawił się układ charakteryzujący trendy spadkowe i chociaż bywają przypadki pojawienia się fałszywych sygnałów (szczególnie dla okresów horyzontalnych), to jednak mając na uwadze położenie dziennej dwusetki (relacja wg ceny oraz ujemny kąt nachylenia), wnioski są na korzyść kontynuacji deprecjacji nad Wisłą w kolejnych miesiącach.

Od kilku tygodni trwa test wsparcia liczonego dla 38.2% zniesienia fali hossy 2016-2018 i lokalnie nie można wykluczyć, iż pojawi się podwójne dno, a tym samym presja podażowa spadnie, niemniej jednak dotychczasowe próby wyłamania oporów oraz zmiany trendu kończyły się szybką pacyfikacją popytu. W ubiegłym tygodniu nie udało się zmierzyć z sufitem czarnej świeczki 60874, zaś piątkowa podłoga okazała się najniższa od marca zeszłego roku sprawiając, iż nadal brakuje klarownych sygnałów wspomagających wzrosty.

## sWIG80

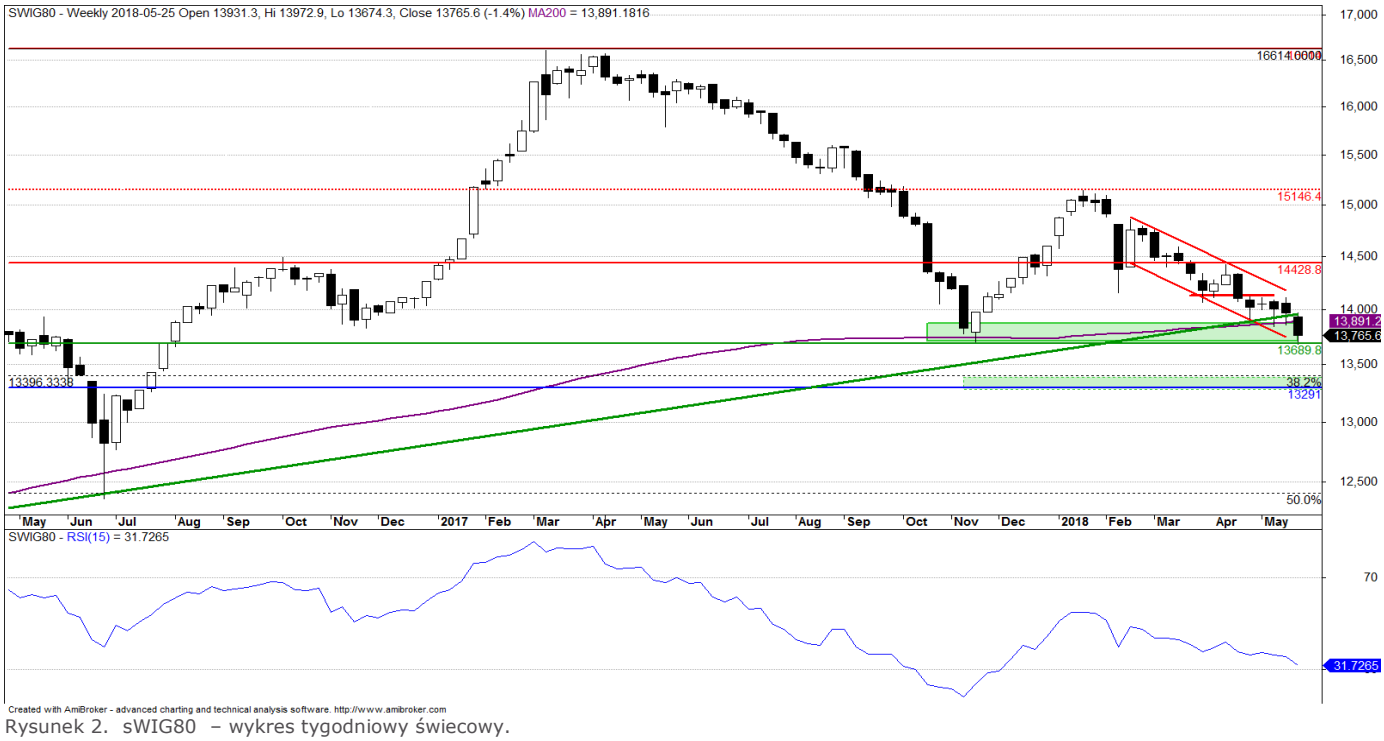


Rysunek 2. sWIG80 – wykres tygodniowy świecowy.

Wyłamanie dołem linii trendu wzrostowego oraz naruszenie zeszłorocznej podłogi wzmacnia spadkowy outlook na indeks. Wprawdzie lokalnie możliwe jest zbudowanie prawej nogi podwójnego dna, a tym samym okazja do wyprowadzenia wzrostowej fali, jednakże aby pojawił się sygnał kupna to do piątku indeks musiałby wybić 13972.

## mWIG40

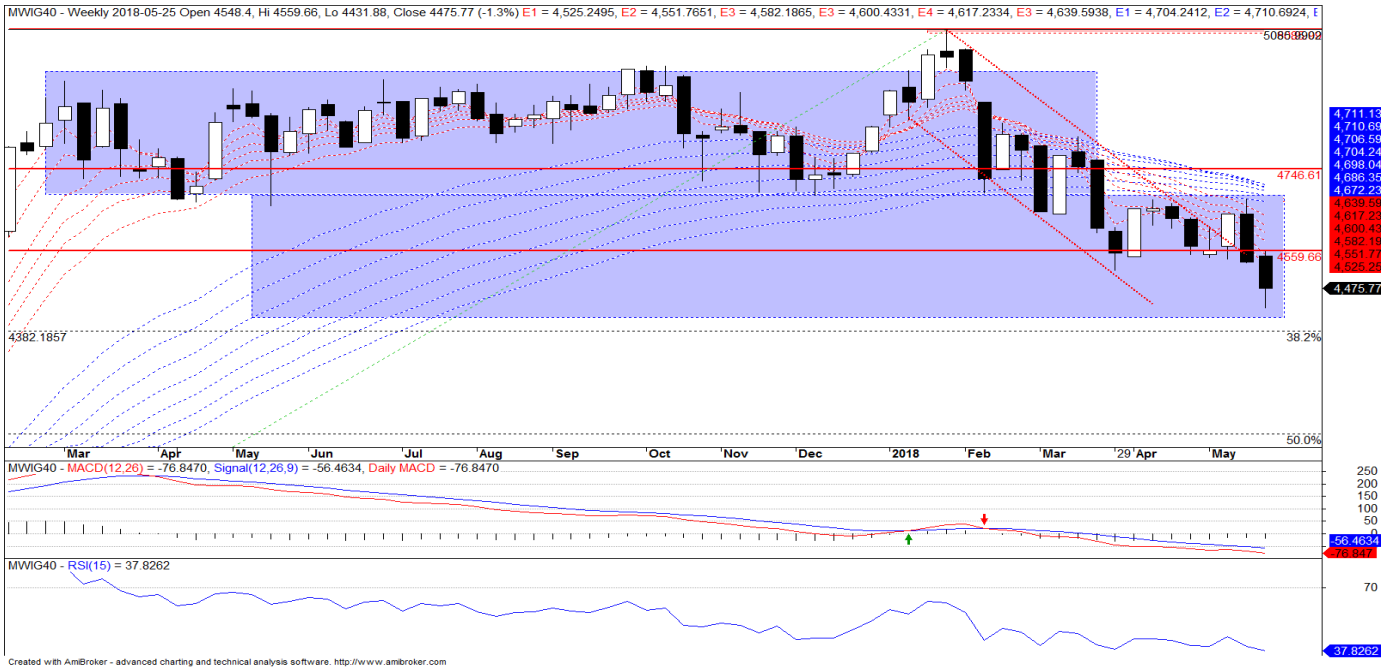


Rysunek 3. mWIG40 – wykres tygodniowy świecowy.

Brak wybicia oporu 4680 oraz przełamanie lokalnego wsparcia umacnia spadkowy outlook na indeks. Negatywnie zapętlone EMA_w, relacja ceny do MA200_d, układ wskaźników impetu oraz przestrzeń do dalszej deprecjacji w ramach spadkowego scenariusz opartego na prostokącie sprawia, że bez wybicia do piątku 4559 kreski są nadal spadkowe.

## Rynki zagraniczne

### USA: S&P500

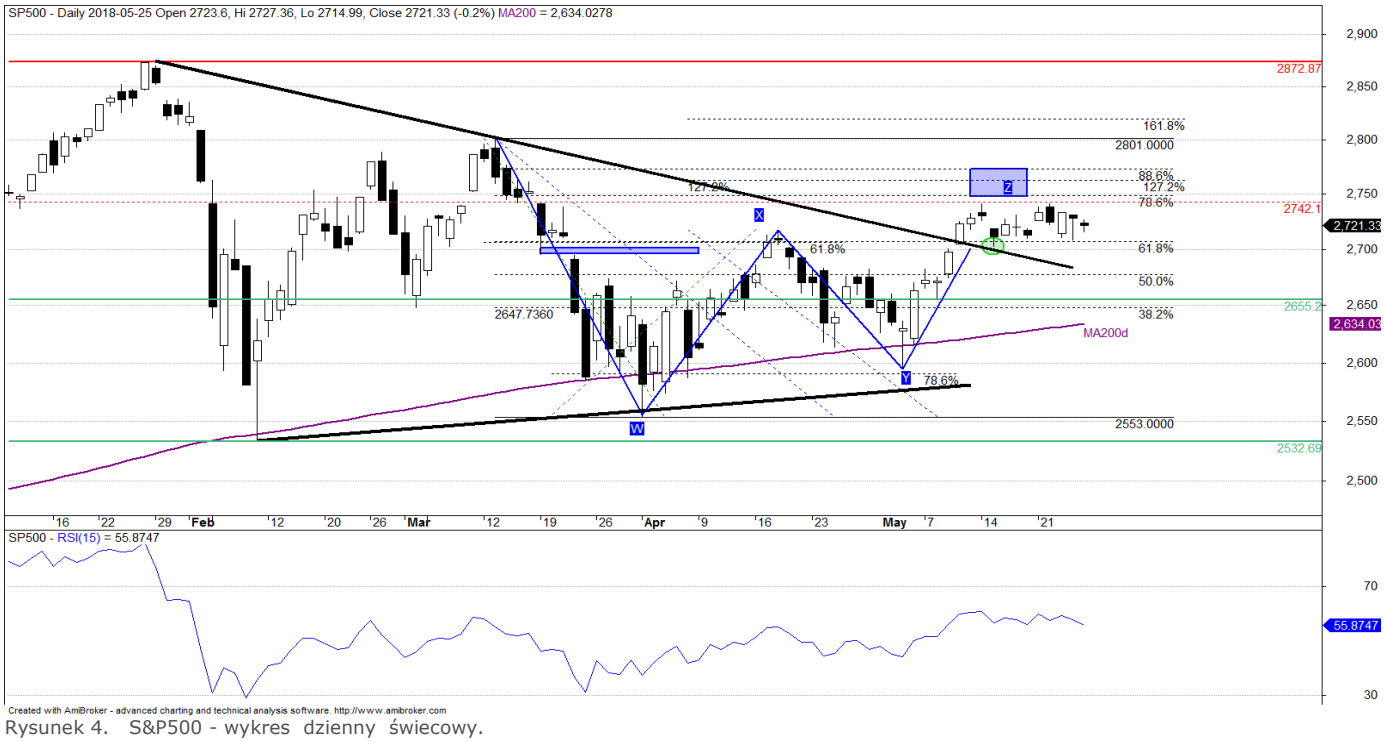

Rysunek 4. S&P500 - wykres dzienny świecowy.

Neutralny tydzień nie zmienił sytuacji technicznej indeksu. Obecnie S&P500 przebywa nad górnym ograniczeniem trójkąta, które zostało już raz przetestowane ze skutkiem pozytywnym, co w połączeniu z układem MA200_d oraz EMA_w pozwala utrzymać byczy outlook na benchmark. Zagrożeniem dla jankeskich byków ma prawo okazać się sygnał kupna powstały na bondach oraz harmoniczna struktura Gartley222 widoczna na wykresie S&P500, której ramię Z ograniczone jest w obszarze 2750 – 2775, jednakże dopóki close wypada powyżej 2655, dopóty benchmark jest bezpieczny.

### Francja: CAC40

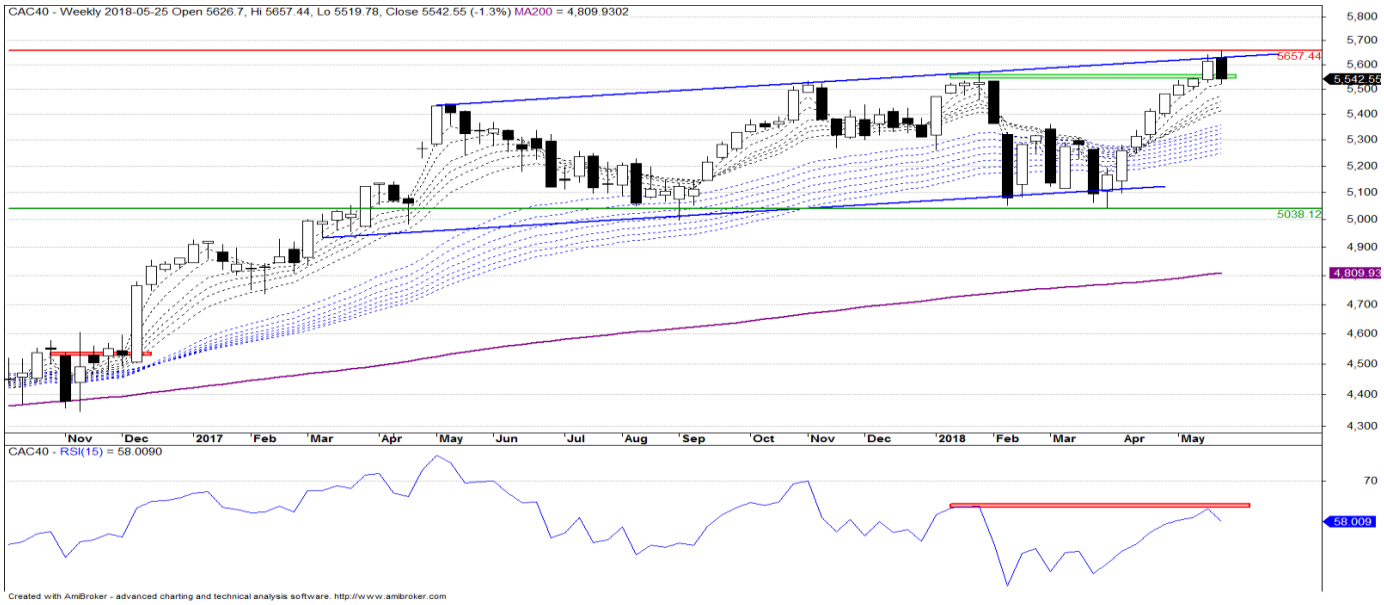

Rysunek 5. CAC40 – wykres tygodniowy świecowy.

Indeks przełamał kluczowe wsparcie 5524 ważne w II połowie miesiąca, w wyniku czego pojawił się sygnał sprzedaży, którego wydźwięk wzmocniony jest przez górne ograniczenie kanału wzrostowego oraz układ wskaźnika RSI_w. Pojawiło się także ryzyko zbudowania układu typy FAKE i dopóki close wypada powyżej 5657, dopóty outlook na CAC40 jest spadkowy.

## Wielka Brytania: FTSE100

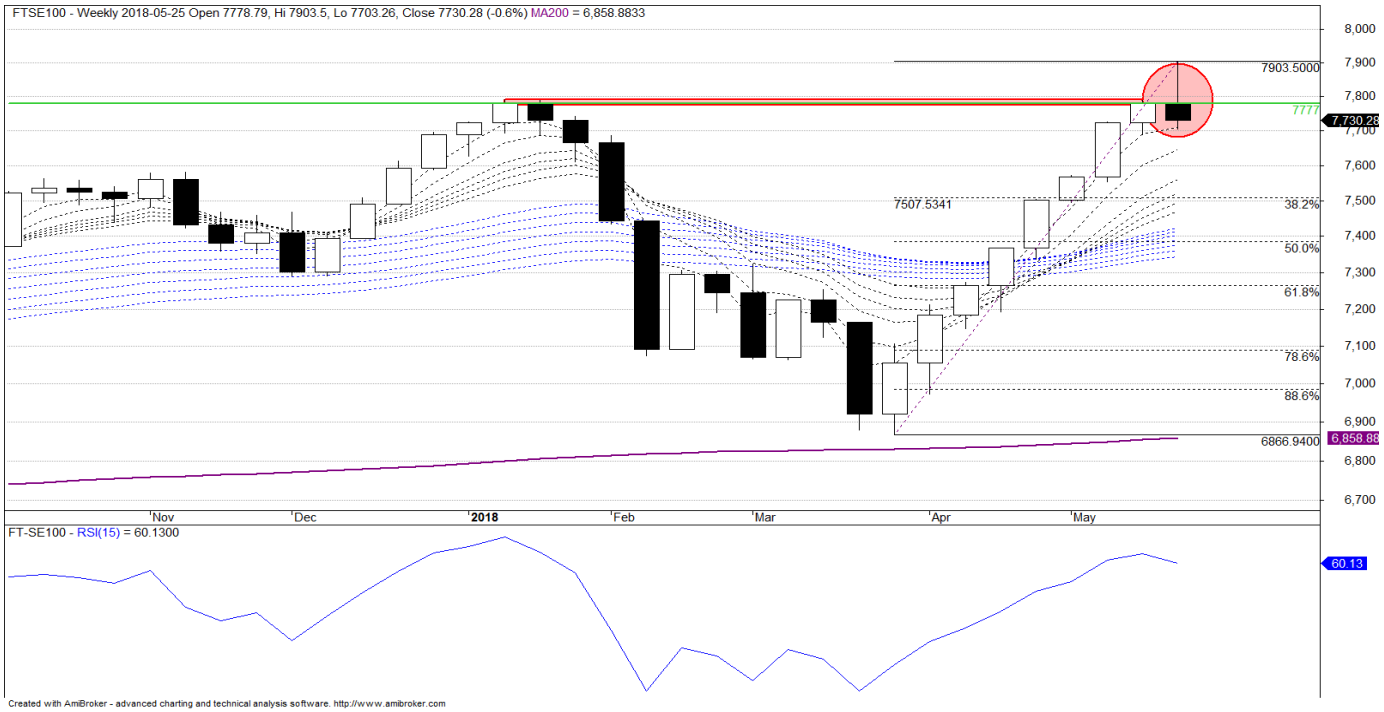


Rysunek 6. FTSE100 – wykres tygodniowy świecowy.

Zeszłotygodniowa świeczka stanowi ostrzeżenie odnośnie wygasającego popytu, wskazuje na fałszywe wybicie i pojawienie się pułapki hossy na historycznych szczytach. Wprawdzie lokalne wsparcie 7687pkt zostało utrzymane, to jednak tygodniowe close umiejscowione poniżej styczniowego szczytu sufitu oraz SELL by MACD_d sprawiają, iż pojawia się ryzyko zbudowania podwójnego szczytu, wskutek czego outlook na londyński indeks staje się negatywny.

## Pozostałe rynki

## BOND FUTURE – kontrakt terminowy na amerykańskie obligacje skarbowe

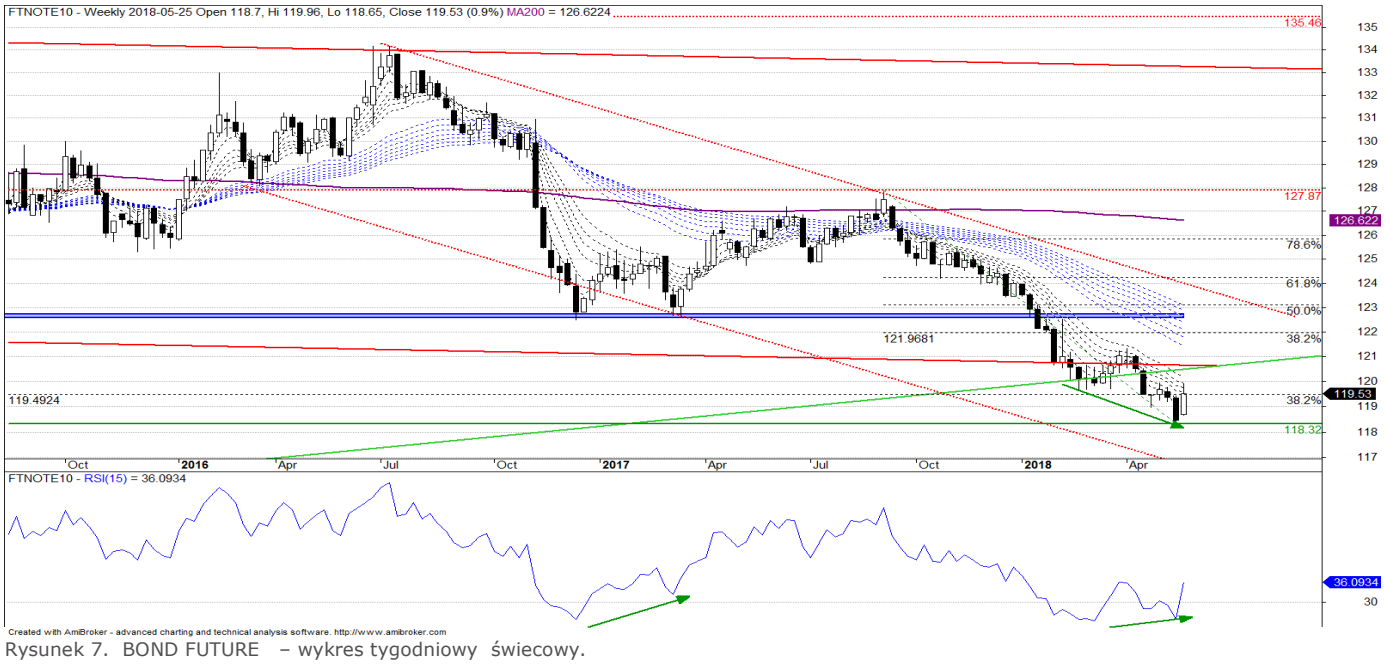


Rysunek 7. BOND FUTURE – wykres tygodniowy świecowy.

Kluczowy opór, ulokowany na wysokości 119.47 został wyłamany, zatem pojawił się sygnał kupna. Jednocześnie uwidoczniła się średnioterminowa pozytywna dywergencja w strefie wyprzedania, wskutek czego pojawia się możliwość powrotu bondów do wnętrza kilkunastoletniego kanału wzrostowego wyłamanego w ubiegłym miesiącu. Wsparciem na najbliższy tydzień jest 118 i dopóki close wypada powyżej tego poziomu, dopóty outlook na jankeskie dziesięciolatki jest optymistyczny.

## USDPLN

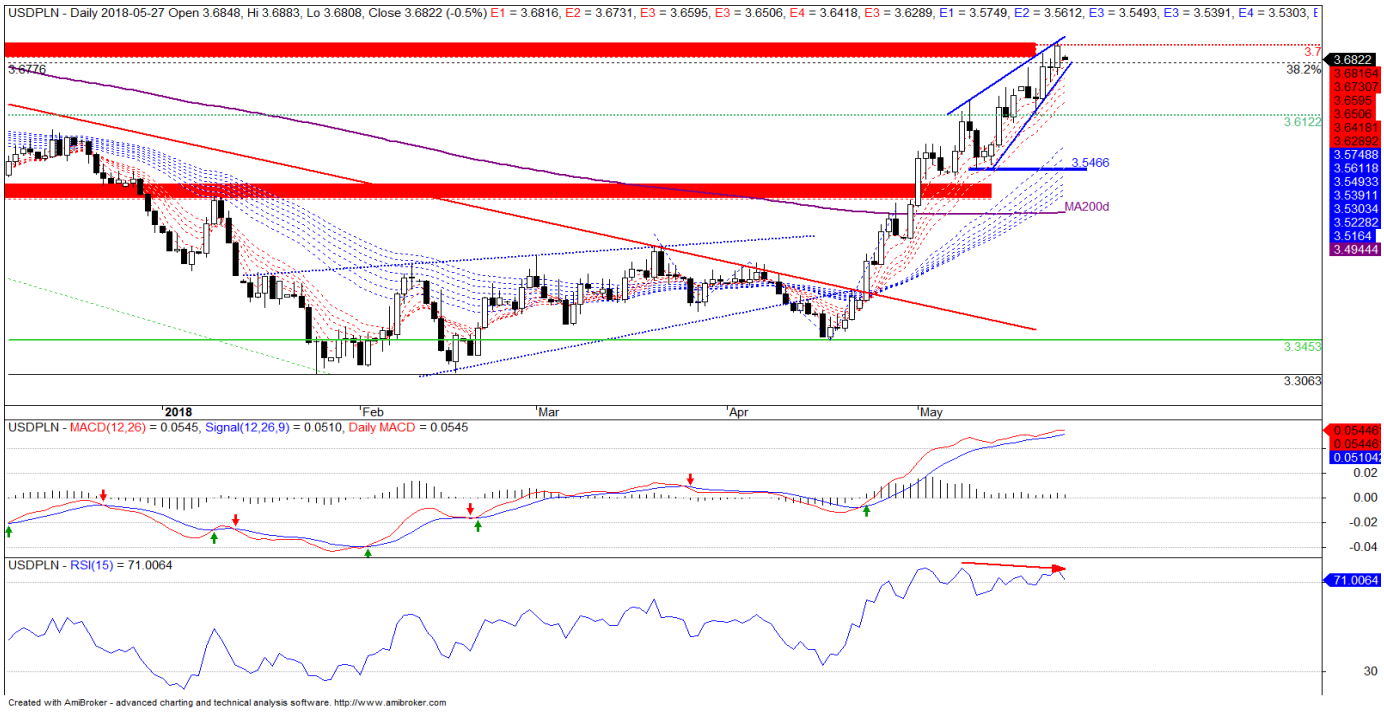


Rysunek 8. USDPLN – wykres dzienny świecowy

Dolar dotarł do strefy oporowej 3.7c wyznaczonej przez kluczowe ekstrema wynikające ze średnioterminowych swingów 2016-2017 r, co ma prawo zadziałać podażowo na USDPLN. Na uwagę zasługuje negatywna dywergencja RSI_d oraz formacja klina z podstawą przy 3.5466, która stanowi magnes dla ewentualnych spadków. Aby jednak miałoby dojść do zmiany trendu na spadkowy, ww. cross musiałby w pierwszej kolejności uporać się z MA200_d przebiegającą na wysokości 3.49.

## Copper future

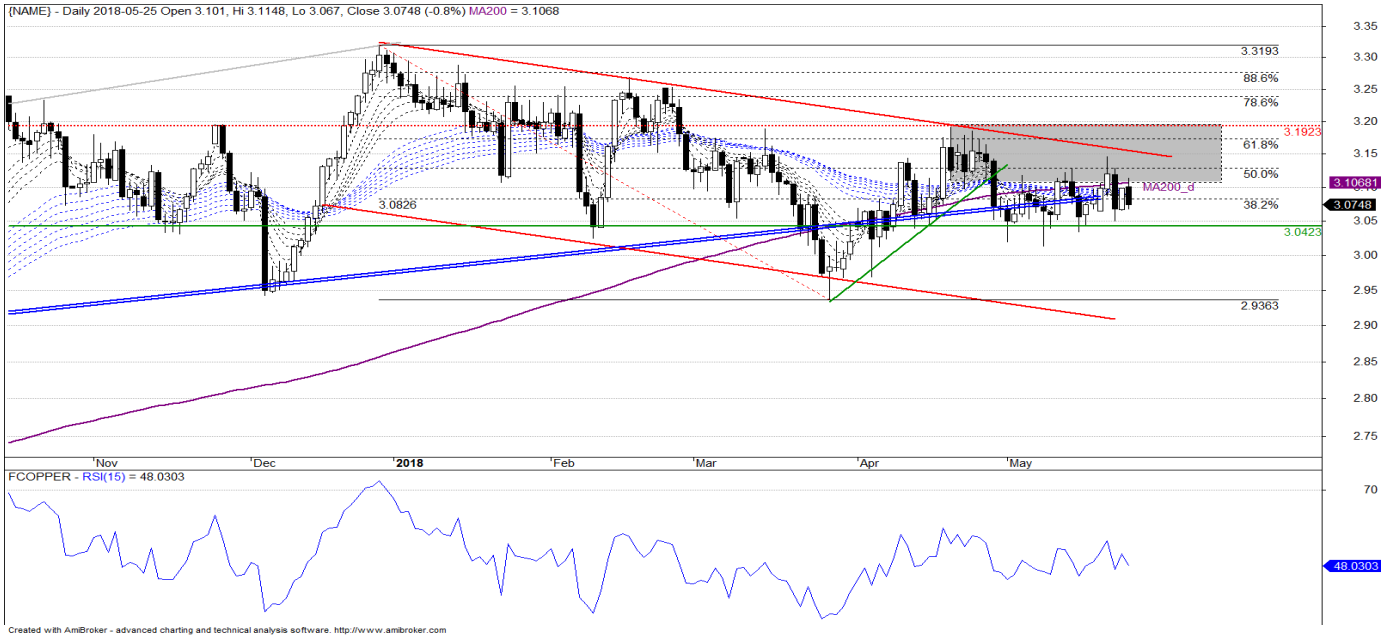


Rysunek 9. Copper future – wykres dzienny świecowy

Górne ograniczenie kanału spadkowego, MA200_d, 61.8% oraz kwietniowy szczyt stanowią strefę oporową dla kontraktów na miedź i aby pojawił się sygnał kupna, copper future powinien wydostać się nad ww. obszar punktowy. Bez spełnienia tego warunku realne staje się ponowne zejście miedzi w stronę tegorocznego denka w ramach postępującej w tym roku konsolidacji.

mBank Dom Maklerski

**Dom Maklerski mBanku**

ul. Wspólna 47/49
00-684 Warszawa
www.mbank.pl/mDM

**Zespół Prywatnego Maklera**

Kamil Szymański, CFA, dyrektor
tel. +48 22 697 4706
kamil.szymanski@mbank.pl

Jarosław Banasiak
tel. +48 22 697 4870
jaroslaw.banasiak@mbank.pl

Joanna Gębal
tel. +48 22 697 4762
joanna.gebal@mbank.pl

Rafał Włóka
tel. +48 22 697 4809
rafal.wloka@mbank.pl

Marcin Bieguński
tel. +48 22 697 4984
marcin.biegunski@mbank.pl

Przemysław Miedziocha, CFA
tel. +48 22 697 4768
przemyslaw.miedziocha@mbank.pl

Paweł Rudowski
tel. +48 22 697 4852
pawel.rudowski@mbank.pl

Dawid Szröder
tel. +48 22 697 48 45
dawid.szroder@mbank.pl

**Zespół Wsparcia Sprzedaży**

Daniel Cegiełka
tel. +48 22 697 4914
daniel.cegielka@mbank.pl

Piotr Neidek, analiza techniczna
tel. +48 22 697 4766
piotr.neidek@mbank.pl

Remigiusz Lemke, analiza techniczna
tel. +48 22 697 4848
remigiusz.lemke@mbank.pl

**Departament Sprzedaży Instytucjonalnej**

Piotr Gawron, dyrektor
tel. +48 22 697 4895
piotr.gawron@mbank.pl

**Departament Analiz**

Kamil Kliszcz, dyrektor
tel. +48 22 438 2402
kamil.kliszcz@mbank.pl

Niniejsza publikacja przygotowana przez Dom Maklerski mBanku jest publikacją handlową, została przygotowana wyłącznie w celach informacyjnych, nie stanowi rekomendacji w rozumieniu przepisów „Rozporządzenia Ministra Finansów z dnia 19 października 2005 r. w sprawie informacji stanowiących rekomendacje dotyczące instrumentów finansowych lub ich emitentów lub wystawców (Dz. U. nr 206 z 2005 r.), nie stanowi porady inwestycyjnej, nie stanowi oferty zbycia lub nabycia wymienionych w niej instrumentów finansowych, nie stanowi podstawy do zawarcia jakiejkolwiek umowy lub powstania jakiegokolwiek zobowiązania. mBank S.A. z siedzibą w Warszawie (00-950), przy ul. Senatorskiej 18 prowadzi działalność maklerską w ramach wyodrębnionej jednostki organizacyjnej – Biura Maklerskiego posługującego się nazwą Dom Maklerski mBanku. Informacje zawarte w niniejszej publikacji oparte są na danych uzyskanych ze źródeł, które Dom Maklerski mBanku działając w dobrej wierze, uważa za wiarygodne. Dom Maklerski mBanku nie gwarantuje jednak dokładności, kompletności ani trafności tych informacji. mBank S.A., jego organy zarządcze, organy nadzorcze, ani pracownicy nie ponoszą odpowiedzialności za wszelkie skutki finansowe i niefinansowe powstałe w wyniku wykorzystania niniejszej publikacji lub zawartych w niej informacji. Wszelkie opinie, prognozy, kalkulacje i szacunki zawarte w niniejszej publikacji stanowią jedynie wyraz subiektywnej oceny autora na moment jej wydania i mogą być zmieniane bez uprzedzenia. Opinie wyrażone w niniejszej publikacji nie pozostają w jakiejkolwiek zależności od rekomendacji przygotowywanych przez Dom Maklerski mBanku. Dom Maklerski mBanku nie jest zobowiązany do aktualizowania ani modyfikowania niniejszej publikacji, ani do informowania jej odbiorców w przypadku, gdy jakakolwiek poruszona w niej kwestia lub zawarta w niej opinia, prognoza, kalkulacja lub szacunek ulegnie zmianie lub stanie się nieaktualne. Dom Maklerski mBanku udostępnia niniejszą publikację nieodpłatnie. Zabronione jest powielanie i rozpowszechnianie niniejszej publikacji bez pisemnej zgody mBanku S.A.