



Wykres flash

wtorek, 28 czerwca 2011

CINEMA CITY INTERNATIONAL (CCI) 35 PLN -2.1%

Czas 12:13

Rynek akcji | analiza techniczna

Niniejsza publikacja jest publikacją handlową, prosimy o zapoznanie się z oświadczeniem umieszczonym na jej końcu.

Krótkoterminowo

Opór

39 close wg cen tyg.

Wsparcie

35.2

Średnioterminowo

Opór

46

Wsparcie

30.65

Strefa niskiej płynności

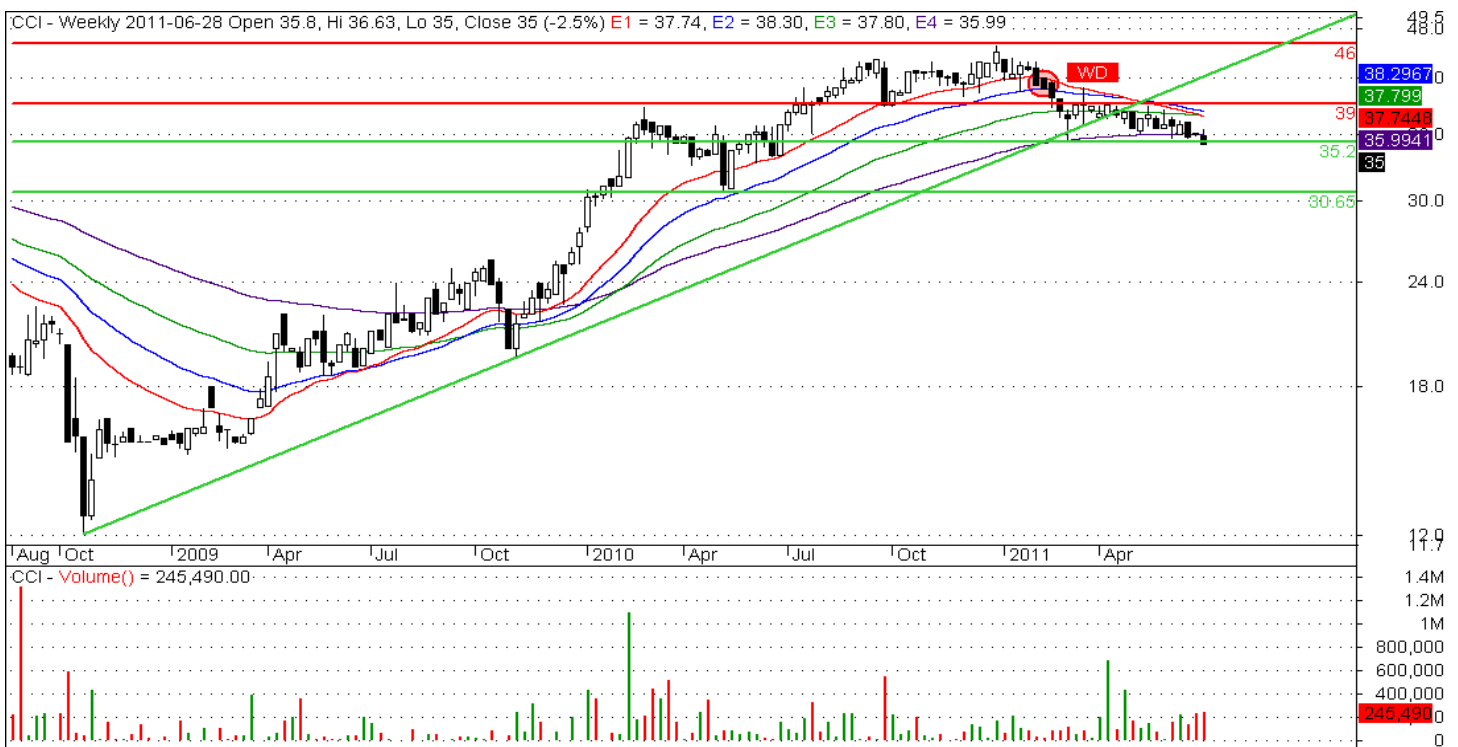

Rysunek 1. CINEMA-CITY – wykres tygodniowy świecowy.

Opinia

Kolejne bastiony byków są niewystarczająco silne na powstrzymanie fali podaży jaką widać na akcjach spółki Cinema-City. Po ostatnich WD została pokonana linia trendu wzrostowego zapoczątkowanego jeszcze w 2008r. co jest zdecydowanie negatywnym prognozą na kolejne tygodnie. Dzisiaj ceny wstępnie przerwały dotychczasowe wsparcie a patrząc na ciężar trzymiesięcznej trójkątnej konsolidacji, z której ceny wychodzą dołem, można oczekiwać dalszej podróży na południe. Dotychczasowy warunek powodujący zmianę nastawienia do spółki z negatywnego na neutralny (tygodniowe close powyżej 39 PLN) nie zostało spełnione i jak na razie jest ono obowiązujące. Kolejny przystanek poniżej 31 PLN?

Piotr Neidek

Biuro Aktywnej Sprzedaży

ul. Wspólna 47/49, 00-684 Warszawa

Jarosław Banasiak dyrektor

tel: (+48) 22 697 4870
fax: (+48) 22 697 4726/4923
email: jaroslaw.banasiak@dibre.com.pl

Zespół Prywatnego Maklera

Joanna Gębal

tel: (+48) 22 697 4762
email: joanna.gebal@dibre.com.pl

Iwona Strzałkowska-Kominiak

tel: (+48) 22 697 4853
email: iwona.stralkowska@dibre.com.pl

Marcin Bieguński

tel: (+48) 22 697 4984
email: marcin.bieguński@dibre.com.pl

Przemysław Miedziocha

tel: (+48) 22 697 4768
email: przemyslaw.miedziocha@dibre.com.pl

Mariusz Nowak

tel: (+48) 22 697 4848
email: mariusz.nowak@dibre.com.pl

Paweł Rudowski

tel: (+48) 22 697 4852
email: pawel.rudowski@dibre.com.pl

Tomasz Wojna

tel: (+48) 22 697 4809
email: tomasz.wojna@dibre.com.pl

Zespół Wsparcia Sprzedaży

Dominik Murlak kierownik

tel: (+48) 22 697 4703
email: dominik.murlak@dibre.com.pl

Daniel Cegiełka infoserwis

tel: (+48) 22 697 4914
email: daniel.cegielka@dibre.com.pl

Piotr Neidek analiza techniczna

tel: (+48) 22 697 4766
email: piotr.neidek@dibre.com.pl

Niniejsza publikacja przygotowana przez Dom Inwestycyjny BRE Banku S.A. z siedzibą w Warszawie, przy ul. Wspólnej 47/49, jest publikacją handlową, została przygotowana wyłącznie w celach informacyjnych, nie stanowi rekomendacji w rozumieniu przepisów „Rozporządzenia Ministra Finansów z dnia 19 października 2005 r. w sprawie informacji stanowiących rekomendacje dotyczące instrumentów finansowych lub ich emitentów lub wystawców (Dz. U. nr 206 z 2005 r.), nie stanowi porady inwestycyjnej, nie stanowi oferty zbycia lub nabycia wymienionych w niej instrumentów finansowych, nie stanowi podstawy do zawarcia jakiegokolwiek umowy lub powstania jakiegokolwiek zobowiązania. Informacje zawarte w niniejszej publikacji oparte są na danych uzyskanych ze źródeł, które Dom Inwestycyjny BRE Banku S.A., działając w dobrej wierze, uważa za wiarygodne. Dom Inwestycyjny BRE Banku S.A. nie gwarantuje jednak dokładności, kompletności ani trafności tych informacji. Dom Inwestycyjny BRE Banku S.A., jego organy zarządcze, organy nadzorcze, ani pracownicy nie ponoszą odpowiedzialności za wszelkie skutki finansowe i niefinansowe powstałe w wyniku wykorzystania niniejszej publikacji lub zawartych w niej informacji. Wszelkie opinie, prognozy, kalkulacje i szacunki zawarte w niniejszej publikacji stanowią jedynie wyraz subiektywnej oceny autora na moment jej wydania i mogą być zmieniane bez uprzedzenia. Opinie wyrażone w niniejszej publikacji nie pozostają w jakiegokolwiek zależności od rekomendacji przygotowywanych przez Dom Inwestycyjny BRE Banku S.A.. Dom Inwestycyjny BRE Banku S.A. nie jest zobowiązany do aktualizowania ani modyfikowania niniejszej publikacji, ani do informowania jej odbiorców w przypadku, gdy jakkolwiek poruszona w niej kwestia lub zawarta w niej opinia, prognoza, kalkulacja lub szacunek ulegnie zmianie lub stanie się nieaktualne. Dom Inwestycyjny BRE Banku S.A. udostępnia niniejszą publikację nieodpłatnie. Zabronione jest powielanie i rozpowszechnianie niniejszej publikacji bez pisemnej zgody Domu Inwestycyjnego BRE Banku S.A.